



OBECNÍ ÚŘAD ZNĚTÍNEK
Znětínek 2
594 44 Radostín nad Oslavou

Vaše značka:	Naše značka: 41/Oznet/2022	Vyřizuje: Ing. Jiří Vaněk	Ve Znětínku dne: 28.3.2022
--------------	-------------------------------	------------------------------	-------------------------------

Oznámení

Obec Znětínek ve smyslu §39 odst. 1. zákona č. 128/2000 Sb., o obcích ve znění pozdějších předpisů zveřejňuje záměr směny pozemků ve vlastnictví obce Znětínek:

Pozemek p.č. 987/2 – zahrada o výměře 163 m² v k.ú. Znětínek.
Pozemek p.č. 1008/24 - zahrada o výměře 63 m² v k.ú. Znětínek.
Celkem výměra směny pozemků 226m² v k.ú. Znětínek



nacházející se v katastrálním území Znětínek, které jsou zapsány na listu vlastnictví č. 1 u katastrálního úřadu pro Vysočinu, Katastrální pracoviště Žďár nad Sázavou

Za pozemky ve vlastnictví pana Libora Tomana, Znětínek 26, 594 44 Radostín nad Oslavou:
 Pozemek p.č. 480/19 – orná půda o výměře 60 m² v k.ú. Znětínek.
 Pozemek p.č. 283/2 – orná půda o výměře 161 m² v k.ú. Znětínek.
 Pozemek p.č. 80/1- ostat. plocha o výměře 5m² v k.ú. Znětínek.

Celkem výměra směny pozemků 226 m² v k.ú. Znětínek

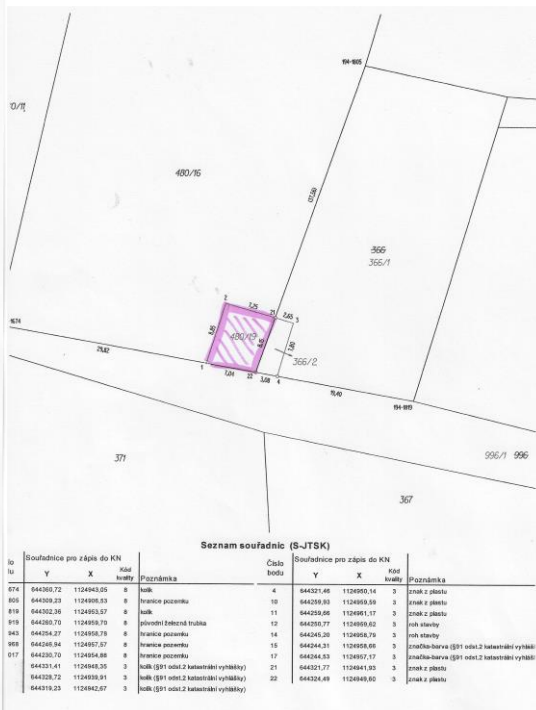
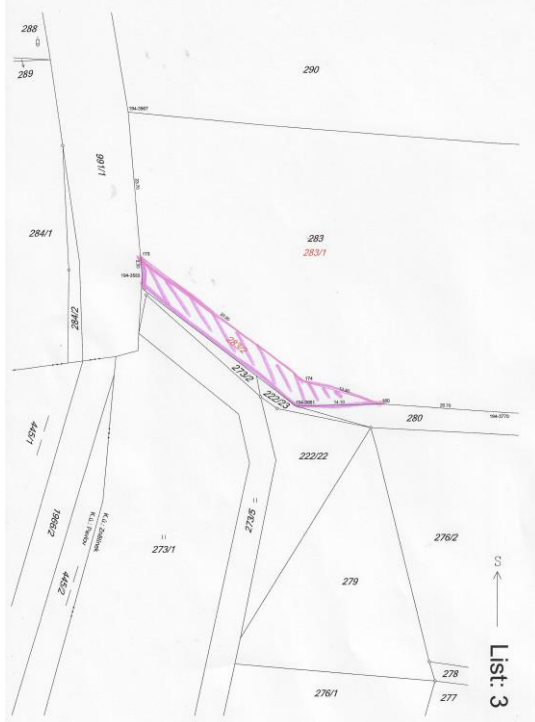

Výkaz údajů o bonitovaných půdně ekologických jednotkách (BPEJ) k parcelám nového stavu										
Parcelní číslo	Parcelní číslo nového stavu	Výměra půdy v a1	Výměra půdy v a2	Výměra půdy v a3	Výměra půdy v a4	Výměra půdy v a5	Výměra půdy v a6	Výměra půdy v a7	Výměra půdy v a8	Výměra půdy v a9
283	283/1	161,00	161,00	0,00	0,00	0,00	0,00	0,00	0,00	0,00
480	480/19	60,00	60,00	0,00	0,00	0,00	0,00	0,00	0,00	0,00
80	80/1	5,00	5,00	0,00	0,00	0,00	0,00	0,00	0,00	0,00

VÝKAZ DOSAVIDNĚHO A NOVÉHO STAVU ÚDAJŮ KATASTRU NEVMOTOSTI											
Parcelní číslo	Parcelní číslo nového stavu	Výměra půdy v a1	Výměra půdy v a2	Výměra půdy v a3	Výměra půdy v a4	Výměra půdy v a5	Výměra půdy v a6	Výměra půdy v a7	Výměra půdy v a8	Výměra půdy v a9	Výměra půdy v a10
283	283/1	161,00	161,00	0,00	0,00	0,00	0,00	0,00	0,00	0,00	0,00
480	480/19	60,00	60,00	0,00	0,00	0,00	0,00	0,00	0,00	0,00	0,00
80	80/1	5,00	5,00	0,00	0,00	0,00	0,00	0,00	0,00	0,00	0,00

VÝKAZ DOSAVIDNĚHO A NOVÉHO STAVU ÚDAJŮ KATASTRU NEVMOTOSTI											
Dosařadění stav						Nový stav					
Parcelní číslo	Parcelní číslo nového stavu	Výměra půdy v a1	Výměra půdy v a2	Výměra půdy v a3	Výměra půdy v a4	Parcelní číslo nového stavu	Výměra půdy v a1	Výměra půdy v a2	Výměra půdy v a3	Výměra půdy v a4	Výměra půdy v a5
356	356/1	9,68	9,68	0,00	0,00	356	9,68	9,68	0,00	0,00	0,00
480/16	480/16	48,27	48,27	0,00	0,00	480/16	48,27	48,27	0,00	0,00	0,00
996	996/1	64,40	64,40	0,00	0,00	996	64,40	64,40	0,00	0,00	0,00
8/71	8/71	2,87	2,87	0,00	0,00	8/71	2,87	2,87	0,00	0,00	0,00
361/2	361/2	5,13	5,13	0,00	0,00	361/2	5,13	5,13	0,00	0,00	0,00
1	1	31,35	31,35	0,00	0,00	1	31,35	31,35	0,00	0,00	0,00

Výkaz údajů o bonitovaných půdně ekologických jednotkách (BPEJ) k parcelám nového stavu										
Parcelní číslo	Parcelní číslo nového stavu	Výměra půdy v a1	Výměra půdy v a2	Výměra půdy v a3	Výměra půdy v a4	Výměra půdy v a5	Výměra půdy v a6	Výměra půdy v a7	Výměra půdy v a8	Výměra půdy v a9
283	283/1	161,00	161,00	0,00	0,00	0,00	0,00	0,00	0,00	0,00
480	480/19	60,00	60,00	0,00	0,00	0,00	0,00	0,00	0,00	0,00
80	80/1	5,00	5,00	0,00	0,00	0,00	0,00	0,00	0,00	0,00

VÝKAZ DOSAVIDNĚHO A NOVÉHO STAVU ÚDAJŮ KATASTRU NEVMOTOSTI											
Parcelní číslo	Parcelní číslo nového stavu	Výměra půdy v a1	Výměra půdy v a2	Výměra půdy v a3	Výměra půdy v a4	Výměra půdy v a5	Výměra půdy v a6	Výměra půdy v a7	Výměra půdy v a8	Výměra půdy v a9	Výměra půdy v a10
283	283/1	161,00	161,00	0,00	0,00	0,00	0,00	0,00	0,00	0,00	0,00
480	480/19	60,00	60,00	0,00	0,00	0,00	0,00	0,00	0,00	0,00	0,00
80	80/1	5,00	5,00	0,00	0,00	0,00	0,00	0,00	0,00	0,00	0,00

VÝKAZ ÚDAJŮ O BONITOVANÝCH PŮDNĚ EKOLOGICKÝCH JEDNOTKÁCH (BPEJ) K PARCELÁM NOVÉHO STAVU

Parcelní číslo	Parcelní číslo nového stavu	Výměra půdy v a1	Výměra půdy v a2	Výměra půdy v a3	Výměra půdy v a4	Výměra půdy v a5	Výměra půdy v a6	Výměra půdy v a7	Výměra půdy v a8	Výměra půdy v a9
356/1	356/1	7,21	7,21	0,00	0,00	0,00	0,00	0,00	0,00	0,00
356/2	356/2	2,45	2,45	0,00	0,00	0,00	0,00	0,00	0,00	0,00

GEOMETRICKÝ PLÁN

pro rozdělení pozemku a průběh vytyčení jeho vlastních úhraní hranic pozemků

Zpracoval: Ing. Karel Lažný
 Datum: 28.8.2017
 Město: Znětínek

Vykaz údajů o bonitovaných půdně ekologických jednotkách (BPEJ) k parcelám nového stavu

Parcelní číslo: 283/1, 480/19, 80/1
 Výměra: 226 m²

Ing. Jirí Vaněk
 starosta obce Znětínek

Vyvěšeno dne: 28.3.2022
 Sejmuto dne: