

VÝKAZ DOSAVADNÍHO A NOVÉHO STAVU ÚDAJŮ KATASTRU NEMOVITOSTÍ

Dosavadní stav			Nový stav														
Označení pozemku parc. číslem	Výměra parcely		Druh pozemku	Označení pozemku parc. číslem	Výměra parcely		Druh pozemku	Typ stavby	Způsob využití	Způsob využití	Způsob určení výměr	Porovnání se stavem evidence právních vztahů					
	ha	m ²	Způsob využití		ha	m ²	Způsob využití	Díl přechází z pozemku označeného v katastru nemovitostí				dřívější poz. evidenci	Číslo listu vlastnictví	Výměra dílu		Označení dílu	
													ha	m ²			
185/2	31	22	23	lesní poz.	185/2	31	17	06	lesní poz.		0	185/2		152	31	17	06
					185/15		5	17	ostat. pl. jiná plocha		2	185/2		152		5	17
185/3	27	03	21	lesní poz.	185/3	27	02	17	lesní poz.		0	185/3		152	27	02	17
					185/13			31	ostat. pl. jiná plocha		2	185/3		152			31
					185/14			32	ostat. pl. jiná plocha		2	185/3		152			32
					185/16			41	ostat. pl. jiná plocha		2	185/3		152			41
185/4		45	83	lesní poz.	185/4		45	83	lesní poz.		0			152			
185/7		37	30	lesní poz.	185/7		37	30	lesní poz.		0			152			
	59	08	57			59	08	57									

Seznam souřadnic (S-JTSK):

Souřadnice pro zápis do KN

Číslo bodu	Y	X	kk	Poznámka
66-967	646148.85	1125186.25	8	barevná značka
66-1044	646089.15	1125134.15	8	barevná značka
66-1389	645763.20	1124855.15	8	barevná značka
66-1393	645757.66	1124873.89	8	barevná značka
51	645759.61	1124861.99	3	dočasně kolík - bod ohrožen stavební činností
53	645761.01	1124865.70	3	dočasně kolík - bod ohrožen stavební činností
108	645820.43	1124815.76	3	roh betonové desky
109	645825.06	1124812.47	3	roh betonové desky
112	645821.67	1124807.87	3	roh betonové desky
113	645817.05	1124811.22	3	roh betonové desky
115	645828.34	1124800.36	3	roh betonové desky
118	645832.03	1124796.37	3	roh betonové desky
119	645827.94	1124792.33	3	roh betonové desky
121	645824.20	1124796.52	3	roh betonové desky
131	645752.40	1124883.61	3	dočasně kolík - bod ohrožen stavební činností
132	645742.13	1124888.55	3	dočasně kolík - bod ohrožen stavební činností
133	645732.48	1124883.75	3	dočasně kolík - bod ohrožen stavební činností
134	645731.72	1124874.32	3	dočasně kolík - bod ohrožen stavební činností
135	645735.85	1124866.75	3	dočasně kolík - bod ohrožen stavební činností
136	645743.41	1124864.47	3	dočasně kolík - bod ohrožen stavební činností
137	646114.97	1125156.68	3	dočasně kolík - bod ohrožen stavební činností
138	646118.59	1125152.52	3	dočasně kolík - bod ohrožen stavební činností
139	646112.78	1125147.63	3	dočasně kolík - bod ohrožen stavební činností
140	646109.34	1125151.77	3	dočasně kolík - bod ohrožen stavební činností

Zpřesnění geometrického a polohového určení pozemků podle § 50 odst. 1 písm. a) katastrálního zákona navržené v tomto geometrickém plánu lze v katastru nemovitostí provést jen na základě souhlasného prohlášení.

GEOMETRICKÝ PLÁN pro rozdělení pozemku a průběh vytyčené nebo vlastnický upřesněné hranice pozemků	Geometrický plán ověřil úředně oprávněný zeměměřický inženýr	Stejnopis ověřil úředně oprávněný zeměměřický inženýr:
	Jméno, příjmení: Ing. Petr Bořil	Jméno, příjmení:
	Číslo položky seznamu úředně oprávněných zeměměřických inženýrů: 1592/96	Číslo položky seznamu úředně oprávněných zeměměřických inženýrů:
	Dne: 17.4.2020 Číslo: 80/2020	Dne: Číslo:
	Náležitosti a přesnosti odpovídá právním předpisům.	Tento stejnopis odpovídá geometrickému plánu v elektronické podobě uloženému v dokumentaci katastrálního úřadu.
Vyhotovitel: Geoset spol. s r. o. Dolní 183/30, Žďár nad Sázavou 1 Tel./fax: 566 630 370 www.geoset.cz	Katastrální úřad souhlasí s očíslováním parcel.	Ověření stejnopisu geometrického plánu v listinné podobě.
Číslo plánu: 83-22/2020		
Okres: Žďár nad Sázavou		
Obec: Pavlov		
Kat. území: Starý Telečkov		
Mapový list: Velké Meziříčí 8-2/23, 8-2/41		
Dosavadním vlastníkům pozemků byla poskytnuta možnost seznámit se v terénu s průběhem navrhovaných nových hranic, které byly označeny předepsaným způsobem:		

List: 1

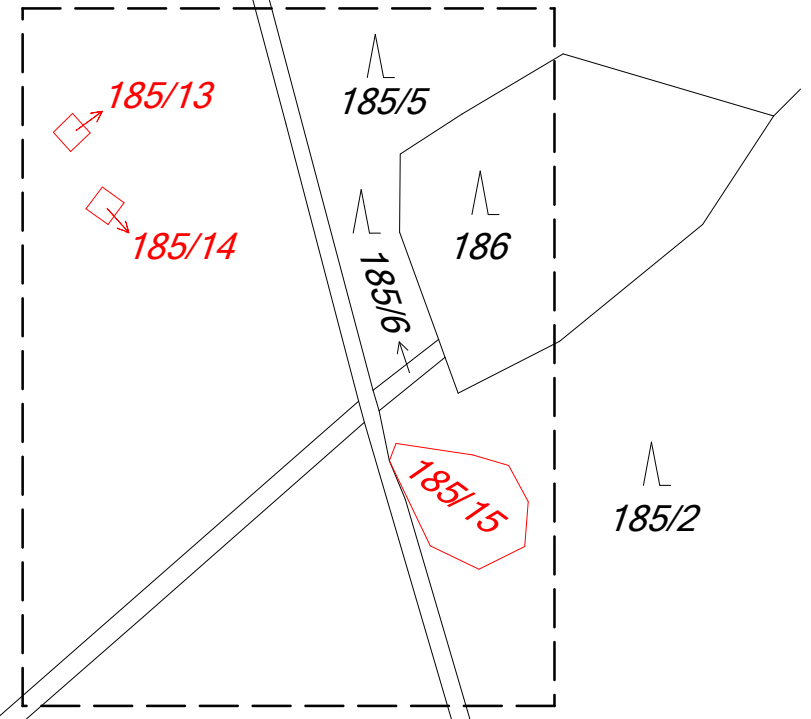

List: 2

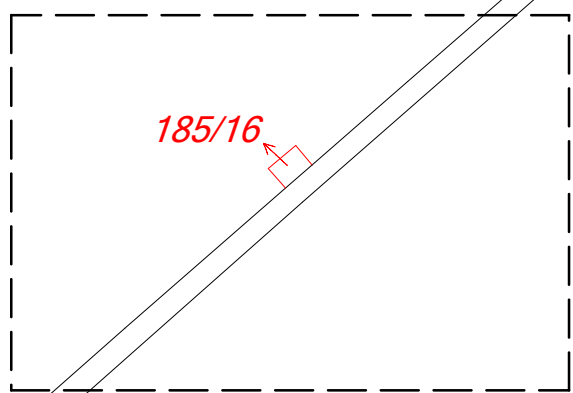

185/3

185/4

185/1

185/7

185/2

List: 1

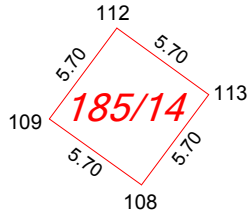
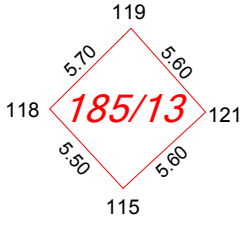

185/3

185/4

185/1

185/5

186

185/6

185/2

66-1389

10.80

51

16.40

136

7.90

135

8.70

134

9.50

133

132

11.40

131

19.90

8.80

53

3.95

66-1383

185/15

List: 2

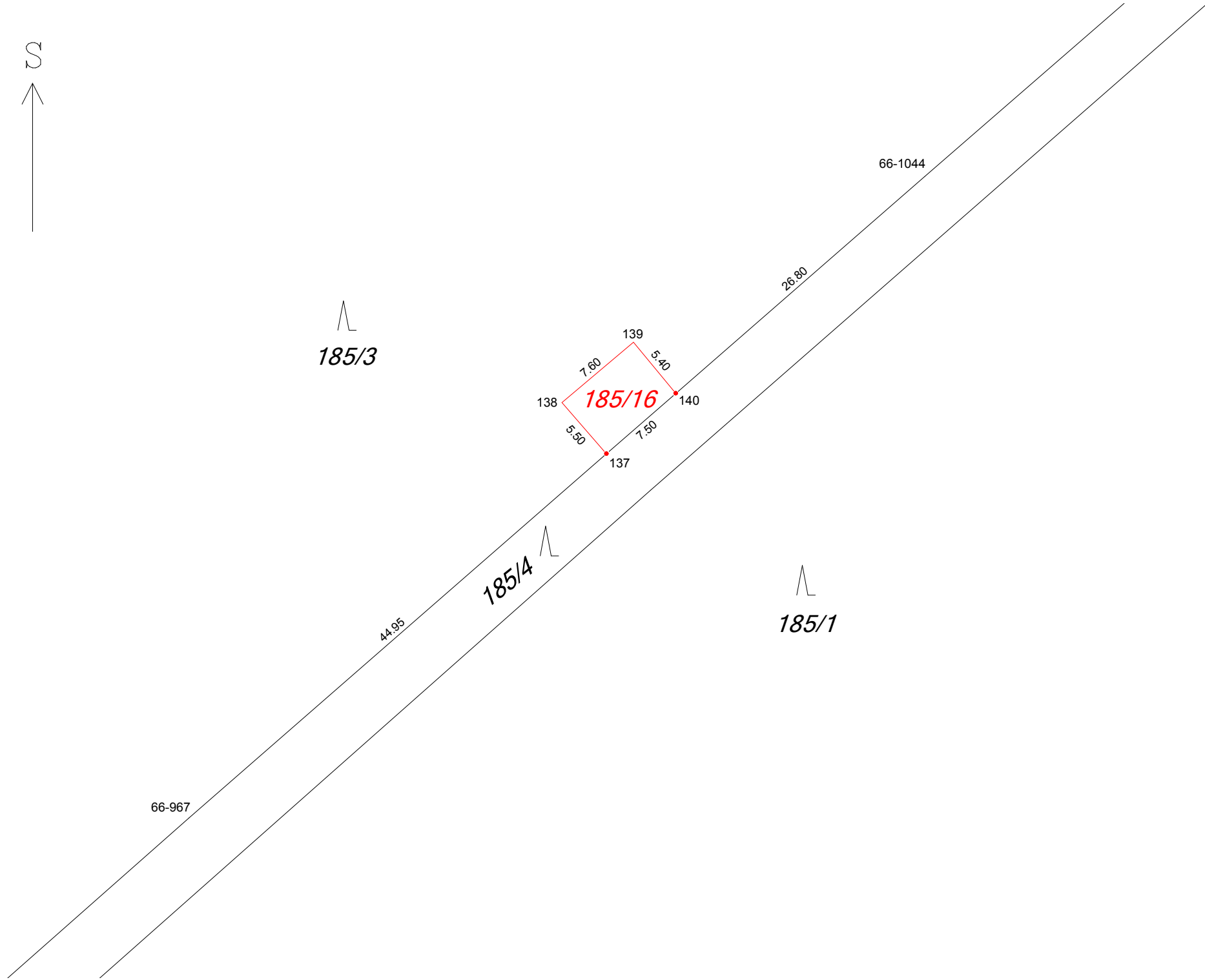

\wedge
185/3

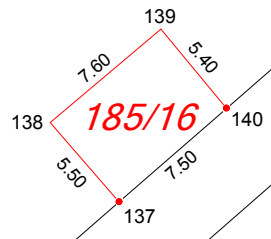

185/4 \wedge

\wedge
185/1

66-967

44.95

26.80

66-1044